



GOBIERNO REGIONAL DE
HUANCAVELICA
CONSEJO REGIONAL

ORDENANZA REGIONAL N° 481-GOB.REG-HVCA/CR

Huancavelica, 16 de Setiembre del 2022.

POR CUANTO:

EL CONSEJO REGIONAL DE HUANCAVELICA:
Ha dado la Ordenanza Regional siguiente:



ORDENANZA REGIONAL QUE APRUEBA, EL CUADRO DE ASIGNACIÓN DE PERSONAL PROVISIONAL CAP-P, DE LA DIRECCIÓN REGIONAL DE SALUD DE HUANCAVELICA Y SUS UNIDADES EJECUTORAS.

VISTO:



Que, en Sesión Ordinaria del Consejo Regional del Gobierno Regional de Huancavelica, en estación de pedidos, el consejero regional de Huancavelica, Fernando Clemente Arana, solicitó la reconsideración y la aprobación del Cuadro de Asignación de Personal Provisional CAP-P, de la Dirección Regional de Salud de Huancavelica y sus Unidades Ejecutoras, luego del debate y deliberación correspondiente se aceptó. Que, mediante el Acuerdo de Consejo Regional N° 102-2022/GOB.REG.HVCA/CR de fecha 02 de setiembre del 2022, se remite los actuados a la Comisión Ordinaria de Planeamiento, Presupuesto y Acondicionamiento Territorial, del Gobierno Regional de Huancavelica, a fin de que realicen el estudio y análisis correspondiente. Que, mediante el Oficio N° 372-2022/GOB.REG.HVCA/GR, de fecha 23 de agosto del 2022, el Gobernador Regional del Gobierno Regional de Huancavelica, remite el expediente administrativo de la solicitud de aprobación del Cuadro para la Asignación del Personal Provisional CAP- P, con opinión técnica favorable de la Autoridad Nacional del Servicio Civil - SERVIR, conforme al numeral 6.31.8 de la Directiva N° 006-2021 - SERVIR/GDSRH, "Elaboración del Manual del Clasificador de cargos y del cuadro para asignación de Personal Provisional", de los siguientes: UE 400 Dirección Regional de Salud de Huancavelica; UE 401 Hospital Departamental de Huancavelica; UE 404 Red de Salud de Acobamba; UE 405 Red de Salud de Angaraes; UE 406 Red de Salud de Huancavelica; UE 005 Gerencia Sub Regional de Churcampa (Red de Salud de Churcampa); UE 006 Gerencia Sub Regional de Castrovirreyna (Red de Salud de Castrovirreyna); UE 007 Gerencia Sub Regional de Huaytará (Red de Salud de Huaytará); El Informe N° 536-2022/GOB.REG.HVCA/GRDS/DIRESA; Oficio N° 000478-2022-SERVIR-PE; Informe Técnico N° 000137-2022-SERVIR-GDSRH, de fecha Lima, 11 de agosto de 2022, concluye con opinión técnica favorable, a las propuestas de CAP Provisional de la DIRESA Huancavelica, 4 UE y las 3 Redes de Salud de la Sub Gerencias Regionales, se sustenta en el numeral 2) de la centésima quinta Disposición Complementaria Final y en el literal ñ) del numeral 8.1 del art. 8° de la Ley N° 31365, Ley de Presupuesto del Sector Público, para el año Fiscal 2022, proceso en el marco de la Ley N° 30957, a las 10 propuestas, ver cuadro N° 4; la Resolución Directoral N° 781-2021-OGGRH/MINSA; el Anexo rectificado de la relación Nominal; la Resolución Directoral N° 074-2022-OGGRH/MINSA; la relación Nominal hasta el 20% a nombrar partir del abril del 2022.

CONSIDERANDO:



GOBIERNO REGIONAL DE
HUANCAVELICA
CONSEJO REGIONAL

ORDENANZA REGIONAL N° 481-GOB.REG-HVCA/CR

Huancavelica, 16 de Setiembre del 2022.

Que, el artículo 191° de la Constitución Política del Estado, indica que los Gobiernos Regionales, gozan de autonomía política, económica y administrativa, en los asuntos de su competencia, y el Consejo Regional, tiene las atribuciones de normar, la organización del Gobierno Regional, a través de Ordenanzas Regionales, en concordancia con el inciso a) del Artículo 15° de la Ley N° 27867, Ley Orgánica de los Gobiernos Regionales.

Que, el artículo 2° de la Ley N° 27867, Ley Orgánica de Gobiernos Regionales, dispone que los Gobiernos Regionales, emanan de la voluntad popular, son personas jurídicas de derecho público, con autonomía política, económica y administrativa, en asuntos de su competencia, teniendo por misión organizar y conducir, la gestión pública regional de acuerdo, a sus competencias exclusivas, comparativas y delegadas, en el marco de las políticas nacionales y sectoriales, para la contribución al desarrollo integral y sostenible de la Región, sus normas y disposiciones, se rigen por los principios de exclusividad, territorialidad, legalidad y simplificación administrativa.

Que, la Ley N° 27867, Ley Orgánica de Gobiernos Regionales, en su artículo 13°, establece que el Consejo Regional, es el órgano normativo y fiscalizador del Gobierno Regional, en tal sentido en el literal a) de su artículo 15°, establece que es atribución del Consejo Regional aprobar, modificar o derogar las normas, que regulen o reglamenten, los asuntos y materias de competencia y funciones del Gobierno Regional, en consideración a ello, dicta ordenanzas y acuerdos del Consejo Regional, de conformidad a lo dispuesto en el literal a) de su artículo 37°; asimismo, en su artículo 38°, señala que las Ordenanzas Regionales norman asuntos de carácter general, la organización y la administración del Gobierno Regional reglamentan materias de su competencia.

Que, la Ley N° 30057 - Ley del Servicio Civil, según lo dispuesto en su artículo 1° señala: "El objeto de la presente ley, es establecer un régimen único y exclusivo para las personas que prestan servicios en las entidades públicas del Estado; así como, para las personas que están encargadas de su gestión del ejercicio de sus potestades y de la prestación de servicios a cargo de estas". Además, en su Cuarta Disposición Complementaria Final dispone que: "El Cuadro para Asignación de Personal CAP y el Presupuesto Analítico de Personal PAP, serán sustituidos por el Instrumento de Gestión denominado Cuadro de Puestos de la Entidad CPE".

Que, el Decreto Supremo N° 040-2014-PCM, aprueba el Reglamento General de la Ley N° 30057, que en su artículo 128° dispone, que el Cuadro de Puestos de la Entidad en adelante-CPE, es el instrumento de gestión; en el cual, las entidades establecen los puestos, la valorización de los mismos y el presupuesto asignado, a cada uno de ellos, incluidos los puestos vacantes presupuestados, entre otra información. SERVIR, en coordinación con el MEF, emitirá la directiva para la elaboración del CPE por las entidades, la cual es de obligatorio cumplimiento, bajo responsabilidad del titular de la entidad".





GOBIERNO REGIONAL DE
HUANCAVELICA
CONSEJO REGIONAL

ORDENANZA REGIONAL N° 481-GOB.REG-HVCA/CR

Huancavelica, 16 de Setiembre del 2022.

En concordancia, con su Duodécima Disposición Complementaria Transitoria, la misma que señala que: "mediante Directiva de SERVIR, se establecerá la progresividad de la implementación de la aprobación de los Cuadros de Puestos de las Entidades, además en la Única Disposición Complementaria Derogatoria, se derogó, el Decreto Supremo N° 043- 2004-PCM, que aprobó los lineamientos para la elaboración y aprobación del cuadro, para asignación de personal CAP, así como, su modificatoria, el Decreto Supremo N° 105-2013-PCM".

Que, con Resolución de Presidencial Ejecutiva N° 150-2021-SERVIR/PE, se formaliza la aprobación de la Directiva N° 006-2021-SERVIR/GDSRH, "Normas para la Gestión del Proceso de Administración de Puestos, y Elaboración y Aprobación del Cuadro de Puestos de la Entidad CPE", estableciendo en el capítulo 6, numeral 6.2.1) Supuestos para la elaboración del CAP Provisional. Los únicos supuestos que habilitan, a aprobar el Cuadro para Asignación de Personal Provisional CAP-P, son: Aquellas entidades exceptuadas de las prohibiciones de ingreso, nombramiento, designación y contratación prevista en la Ley Anual del Presupuesto del Sector Público u otra norma nacional con rango de ley; podrán hacer ajustes a su CAP, con la aprobación de un CAP Provisional, respetando las limitaciones establecidas en la Ley Anual de Presupuesto del Sector Público. En este contexto de excepción, de igual manera estas entidades podrán hacer ajustes a su CAP Provisional, en el año fiscal.

Que, el Decreto Legislativo N° 1157, aprueba la Modernización de la Gestión de la Inversión Pública en Salud. En el artículo 4° señala "las iniciativas de expansión y sostenimiento de la oferta pública de servicios de salud, orientadas por el planeamiento multianual de la inversión pública de salud, que se caracteriza por su enfoque territorial, multianual y basado en servicios de salud (...)", y el artículo 5° señala que "las prioridades de expansión y sostenimiento de la oferta pública de servicios de salud, anual y multianual, son definidas concertadamente entre otros prestadores y decisores de inversión en salud para todos los niveles de complejidad (...).

Que, la Ley N° 31365, Ley que aprueba, el Presupuesto del Sector Público para el año fiscal 2022; en su artículo 8°, medidas en materia de personal, numeral 8.1 Prohibase el ingreso de personal en el Sector Público, por servicios personales y el nombramiento, salvo en los supuestos siguientes: inciso n) El nombramiento de hasta el veinte por ciento (80%) de los profesionales de la salud y de los técnicos y auxiliares asistenciales de la salud del Ministerio de Salud, sus organismos públicos y las unidades ejecutoras de salud de los Gobiernos Regionales y las Comunidades Locales de Administración de Salud – CLAS, a los que se refiere la Ley N° 30957 - Ley que autoriza, el nombramiento progresivo como mínimo del 20% de los profesionales de la salud, técnicos y auxiliares asistenciales de la salud, que a la entrada en vigencia del Decreto Legislativo N° 1153, tuvieron vínculo laboral y fueron identificados en el marco de la Disposición Complementaria Final Nonagésima Octava de la Ley 30693 – Ley de Presupuesto del Sector Público para el Año Fiscal 2018.





GOBIERNO REGIONAL DE
HUANCAVELICA
CONSEJO REGIONAL

ORDENANZA REGIONAL N° 481-GOB.REG-HVCA/CR

Huancavelica, 16 de Setiembre del 2022.

Que, con Resolución Ministerial N° 280-2020-MINSA, se aprueba la Relación Nominal del Total del Personal, que resultó apto durante el proceso iniciado en el año 2019, en el marco de la Ley N° 30957, y cumplieron con las condiciones y requisitos establecidos por el Ministerio de Salud; conforme a Resolución Directoral N° 781-2021-OGGRH/MINSA y Resolución Directoral N° 074-2022-OGGRH/MINSA, se aprueba la relación nominal del personal de salud, que resultó apto durante el periodo fiscal 2021 – 2022 y corresponde nombrarse en el presente ejercicio.



Que, de acuerdo a las disposiciones legales vigentes emanadas del ente rector, en materia de gestión de recursos humanos, la Autoridad Nacional del Servicio Civil (SERVIR), el Cuadro para Asignación del Personal Provisional (CAP) Provisional, es el documento de gestión institucional de carácter temporal, que contiene los cargos definidos y aprobados en la Entidad, sobre la base de su estructura orgánica vigente prevista en su ROF, cuya finalidad es viabilizar la operación de las entidades públicas durante la etapa de transición del Sector Público, al régimen del Servicio Civil, previsto en la Ley 30057.



Que, mediante, el Oficio N° 00478-2022-SERVIR-PE, de fecha 18 de agosto del 2022, emitido por la Autoridad Nacional del Servicio Civil (SERVIR), el Presidente Ejecutivo de SERVIR, señala en el segundo párrafo que: "Al respecto, se adjunta el Informe Técnico N° 000137-2022-SERVIR /GDSRH, que constituye la opinión técnica favorable de SERVIR, de conformidad a lo establecido, en el capítulo 6, numeral 6.2.1), de la Directiva N° 006-2021-SERVIR/GDSRH. Cabe precisar que este Despacho hace suyas las conclusiones allí emitidas".



Que, la autonomía Política de los Gobiernos Regionales, se define como la facultad de adoptar y concordar las políticas, planes y normas, en los asuntos de su competencia, aprobar y expedir sus normas, decir a través de sus Órganos de Gobierno y desarrollo de las funciones, que le son inherentes, conforme lo establece, en el inc. 9.1 del artículo 9° de la ley N° 27783 - Ley de Bases de la Descentralización y la Ley N° 27680, Ley de Reforma Constitucional.

Que, en uso de sus facultades conferidas por el inciso a) del artículo 37°, concordante con el artículo 38°, los literales a) y b) del artículo 45° de la Ley N° 27867 - Ley Orgánica de Gobiernos Regionales, modificado por el artículo 4° de la Ley N° 27902, establece que las funciones generales de los Gobiernos Regionales, se ejercerán con sujeción al ordenamiento jurídico establecido, por la Constitución, la Ley de Bases de Descentralización y demás leyes de la República; teniendo función normativa y reguladora la elaboración y aprobación de normas de alcance regional, regulando los servicios de su competencia, y modificada por las leyes N° 27902, N° 28968 y N° 29053.

Por lo que, en uso de las atribuciones conferidas, en la Constitución Política del Estado, Ley Orgánica de Gobiernos Regionales, sus modificatorias y al Reglamento Interno del Consejo Regional; y, con el voto unánime de sus miembros;



GOBIERNO REGIONAL DE
HUANCAVELICA
CONSEJO REGIONAL

ORDENANZA REGIONAL N° 481-GOB.REG-HVCA/CR

Huancavelica, 16 de Setiembre del 2022.

ORDENA:

ARTÍCULO PRIMERO.- APROBAR el Cuadro para Asignación Provisional (CAP-P) de la Unidad Ejecutora N° 400 – Dirección Regional de Salud de Huancavelica, el mismo que forma parte integrante de la presente Ordenanza Regional, conforme al Informe Técnico N° 000137-2022-SERVIR-GDSRH, y sus anexos 1, 2 y 3 adjuntos, al expediente administrativo.

ARTÍCULO SEGUNDO.- APROBAR el Cuadro para Asignación Provisional (CAP-P) de la Unidad Ejecutora N° 401 – Hospital Departamental de Huancavelica, el mismo que forma parte integrante de la presente Ordenanza Regional, conforme al Informe Técnico N° 000137-2022-SERVIR-GDSRH, y sus anexos 1, 2 y 3 adjuntos, al expediente administrativo.

ARTÍCULO TERCERO.- APROBAR el Cuadro para Asignación Provisional (CAP-P) de la Unidad Ejecutora N° 404 – Red de Salud de Acobamba, el mismo que forma parte integrante de la presente Ordenanza Regional, conforme al Informe Técnico N° 000137-2022-SERVIR-GDSRH, y sus anexos 1, 2 y 3 adjuntos, al expediente administrativo.

ARTÍCULO CUARTO.- APROBAR el Cuadro para Asignación Provisional (CAP-P) de la Unidad Ejecutora N° 405 – Red de Salud de Angaraes, conforme al Informe Técnico N° 000137-2022-SERVIR-GDSRH, y sus anexos 1, 2 y 3 adjuntos, al expediente administrativo.

ARTÍCULO QUINTO.- APROBAR el Cuadro para Asignación Provisional (CAP-P) de la Unidad Ejecutora N° 406 – Red de Salud de Huancavelica, conforme al Informe Técnico N° 000137-2022-SERVIR-GDSRH, y sus anexos 1, 2 y 3 adjuntos, al expediente administrativo.

ARTÍCULO SEXTO.- APROBAR el Cuadro para Asignación Provisional (CAP-P) de la Unidad Ejecutora N° 005 – Gerencia Sub Regional de Churcampa, conforme al Informe Técnico N° 000137-2022-SERVIR-GDSRH, y sus anexos 1, 2 y 3 adjuntos, al expediente administrativo.

ARTÍCULO SÉPTIMO.- APROBAR el Cuadro para Asignación Provisional (CAP-P) de la Unidad Ejecutora N° 006 – Gerencia Sub Regional de Castrovirreyna, conforme al Informe Técnico N° 000137-2022-SERVIR-GDSRH, y sus anexos 1, 2 y 3 adjuntos, al expediente administrativo.

ARTÍCULO OCTAVO.- APROBAR el Cuadro para Asignación Provisional (CAP-P) de la Unidad Ejecutora N° 007 – Gerencia Sub Regional de Huaytará, conforme al Informe Técnico N° 000137-2022-SERVIR-GDSRH, y sus anexos 1, 2 y 3 adjuntos, al expediente administrativo.

ARTÍCULO NOVENO.- DISPONER a la Dirección Regional de Salud de Huancavelica distribuya y difunda los documentos de gestión, aprobados mediante la presente Ordenanza Regional.





GOBIERNO REGIONAL DE
HUANCABELICA
CONSEJO REGIONAL

ORDENANZA REGIONAL N° 481-GOB.REG-HVCA/CR

Huancavelica, 16 de Setiembre del 2022.

ARTÍCULO DÉCIMO.- DISPONER a la Oficina Ejecutiva de Gestión y Desarrollo de Recursos Humanos, o la que haga sus veces de las Unidades Ejecutoras Dirección Regional de Salud de Huancavelica, Hospital Departamental de Huancavelica, Red de Salud de Acobamba, Red de Salud de Angaraes, Red de Salud de Huancavelica, Gerencia Sub Regional de Churcampa, Gerencia Sub Regional de Castrovirreyna y Gerencia Sub Regional de Huaytará, adopten las acciones de personal necesario, a fin de implementar lo dispuesto por la presente Ordenanza Regional.

ARTICULO DÉCIMO PRIMERO.- DÉJESE sin efecto legal las normas que se opongan a la presente Ordenanza Regional.

ARTICULO DÉCIMO SEGUNDO.- ENCARGAR, la publicación de la presente Ordenanza Regional a la Dirección Regional de Salud del Gobierno Regional de Huancavelica, en el Diario Oficial El Peruano y en el portal electrónico del Gobierno Regional de Huancavelica (www.regionhuancavelica.gob.pe).

ARTÍCULO DÉCIMO TERCERO.- La presente Ordenanza Regional, entrará en vigencia al día siguiente de su publicación en el Diario Oficial, El Peruano.

Comuníquese, al señor Gobernador Regional, para su promulgación.
En Huancavelica, a los 16 días del mes de setiembre del dos mil veintidós.

HUGO ROMEL ESPINOZA ANCALLE
Presidente del Consejo Regional

POR TANTO:

Mando, se publique y cumpla.

Dado, en la Sede del Gobierno Regional de Huancavelica, a los 16 días del mes de setiembre del año, dos mil veintidós.



GOBIERNO REGIONAL
HUANCABELICA

Macuste Alejandro Díaz Abad
GOBERNADOR REGIONAL

**GOBIERNO REGIONAL DE HUANCAMELICA
DIRECCION REGIONAL DE SALUD
HUANCAMELICA**

HOSPITAL DEPARTAMENTAL DE HUANCAMELICA

**CUADRO PARA ASIGNACION DE
PERSONAL PROVISIONAL**

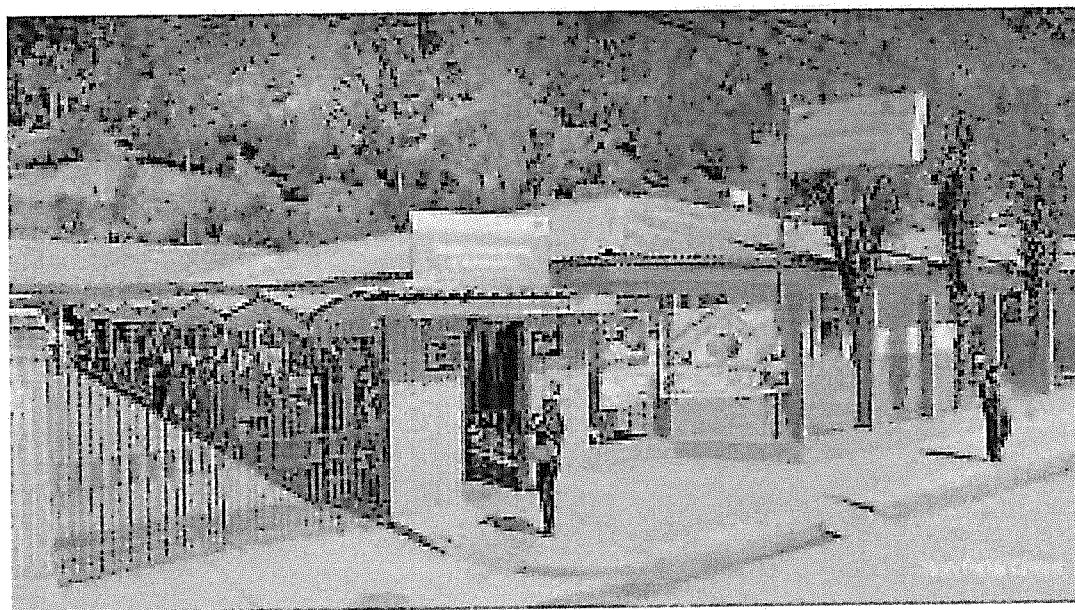

Huancavelica, julio del 2022

ÍNDICE GENERAL DEL CUADRO PARA ASIGNACIÓN DE PERSONAL PROVISIONAL

I. - INFORMACIÓN GENERAL

Entidad:	447 : GOBIERNO REGIONAL DE HUANCVELICA		
Forma de organización:	UE 401 - HOSPITAL DEPARTAMENTAL DE HUANCVELICA		
Tipo:	ÓRGANO DESCONCENTRADO	Sector:	SALUD

II.- INFORMACIÓN REFERIDA A LA APROBACIÓN DEL CAP PROVISIONAL

Documento de gestión	Dispositivo de aprobación
ROF	ORDENANZA REGIONAL N° 363-GOB.REG-HVCA/CR, aprobado el 16 de febrero del 2017.
Clasificador de Cargos	RESOLUCION MINISTERIAL N° 595-2008/MINSA Y SUS MODIFICATORIAS

III.- UNIDADES DE ORGANIZACIÓN PREVISTA EN EL CAP PROVISIONAL

Naturaleza	Órgano / Unidad orgánica	Denominación del órgano o unidad orgánica
ALTA DIRECCION	ORGANO	DIRECCION EJECUTIVA
CONTROL INSTITUCIONAL	ORGANO	ORGANO DE CONTROL INSTITUCIONAL
ASESORAMIENTO	ORGANO	OFICINA DE PLANEAMIENTO ESTRATEGICO
ASESORAMIENTO	ORGANO	OFICINA DE ASESORIA JURIDICA
ASESORAMIENTO	ORGANO	OFICINA DE EPIDEMIOLOGIA Y SALUD AMBIENTAL
ASESORAMIENTO	ORGANO	OFICINA DE GESTION DE LA CALIDAD
APOYO	ORGANO	OFICINA DE ADMINISTRACION
APOYO	UNIDAD ORGANICA	UNIDAD DE CONTABILIDAD
APOYO	UNIDAD ORGANICA	UNIDAD DE TESORERIA
APOYO	UNIDAD ORGANICA	UNIDAD DE ABASTECIMIENTO
APOYO	UNIDAD ORGANICA	UNIDAD DE GESTION DE RECURSOS HUMANOS
APOYO	UNIDAD ORGANICA	UNIDAD DE SERVICIOS GENERALES Y MANTENIMIENTO
APOYO	ORGANO	OFICINA DE APOYO A LA DOCENCIA E INVESTIGACION
APOYO	ORGANO	UNIDAD DE COMUNICACIONES
APOYO	ORGANO	UNIDAD DE ESTADISTICA E INFORMATICA
APOYO	ORGANO	UNIDAD DE SEGUROS Y REFERENCIA
LINEA	ORGANO	DEPARTAMENTO DE MEDICINA
LINEA	UNIDAD ORGANICA	SERVICIO DE MEDICINA INTERNA
LINEA	UNIDAD ORGANICA	SERVICIO DE MEDICINA ESPECIALIZADA
LINEA	ORGANO	DEPARTAMENTO DE CIRUGIA
LINEA	UNIDAD ORGANICA	SERVICIO DE CIRUGIA GENERAL
LINEA	UNIDAD ORGANICA	SERVICIO DE CIRUGIA ESPECIALIZADA
LINEA	ORGANO	DEPARTAMENTO DE PEDIATRIA
LINEA	UNIDAD ORGANICA	SERVICIO DE PEDIATRIA
LINEA	UNIDAD ORGANICA	SERVICIO DE NEONATOLOGIA
LINEA	UNIDAD ORGANICA	SERVICIO DE CUIDADOS INTENSIVOS E INTERMEDIOS PEDIATRICOS
LINEA	UNIDAD ORGANICA	SERVICIOS DE CUIDADOS INTENSIVOS E INTERMEDIOS NEONATALES
LINEA	ORGANO	DEPARTAMENTO DE GINECO-OBSTETRICIA
LINEA	UNIDAD ORGANICA	SERVICIO DE GINECOLOGIA
LINEA	UNIDAD ORGANICA	SERVICIO DE OBSTETRICIA
LINEA	UNIDAD ORGANICA	SERVICIO DE CENTRO OBSTETRICO



III.- UNIDADES DE ORGANIZACIÓN PREVISTA EN EL CAP PROVISIONAL

Naturaleza	Órgano / Unidad orgánica	Denominación del órgano o unidad orgánica
LINEA	UNIDAD ORGANICA	SERVICIO DE OBSTETRAS
LINEA	ORGANO	DEPARTAMENTO DE ODONTOESTOMATOLOGIA
LINEA	UNIDAD ORGANICA	SERVICIO DE ODONTOESTOMATOLOGIA GENERAL
LINEA	UNIDAD ORGANICA	SERVICIO DE ODONTOLOGIA ESPECIALIZADA
LINEA	ORGANO	DEPARTAMENTO DE EMERGENCIA Y CUIDADOS CRITICOS
LINEA	UNIDAD ORGANICA	SERVICIO DE EMERGENCIA GENERAL Y TRAUMA SHOCK
LINEA	UNIDAD ORGANICA	SERVICIO DE CUIDADOS CRITICOS
LINEA	ORGANO	DEPARTAMENTO DE ANESTESIOLOGIA Y CENTRO QUIRURGICO
LINEA	UNIDAD ORGANICA	SERVICIO DE SALA DE OPERACIONES
LINEA	UNIDAD ORGANICA	SERVICIO DE ANESTESIA CLINICO QUIRURGICO
LINEA	UNIDAD ORGANICA	SERVICIO DE RECUPERACION POST ANESTESIA Y REANIMACION
LINEA	UNIDAD ORGANICA	SERVICIO CENTRAL DE ESTERILIZACION
LINEA	UNIDAD ORGANICA	SERVICIO DE TERAPIA DEL DOLOR
LINEA	ORGANO	DEPARTAMENTO DE MEDICINA FISICA Y REHABILITACION
LINEA	UNIDAD ORGANICA	SERVICIO DE FUNCIONES MOTORAS
LINEA	UNIDAD ORGANICA	SERVICIO DE FUNCIONES MENTALES
LINEA	ORGANO	DEPARTAMENTO DE ENFERMERIA
LINEA	UNIDAD ORGANICA	SERVICIO DE ENFERMERIA EN CONSULTA EXTERNA Y ATENCION PREVENTIVA
LINEA	UNIDAD ORGANICA	SERVICIO DE ENFERMERIA EN EMERGENCIA Y CUIDADOS CRITICOS
LINEA	UNIDAD ORGANICA	SERVICIO DE ENFERMERIA EN HOSPITALIZACION
LINEA	UNIDAD ORGANICA	SERVICIO DE ENFERMERIA EN CENTRO QUIRÚRGICO, RECUPERACION POST ANESTESIA Y CENTRAL DE ESTERILIZACION
LINEA	ORGANO	DEPARTAMENTO DE SERVICIO SOCIAL
LINEA	UNIDAD ORGANICA	SERVICIO EN HOSPITALIZACION
LINEA	UNIDAD ORGANICA	SERVICIO EN EMERGENCIAS
LINEA	UNIDAD ORGANICA	SERVICIO SOCIAL AMBULATORIO
LINEA	ORGANO	DEPARTAMENTO DE FARMACIA
LINEA	UNIDAD ORGANICA	SERVICIO DE GESTION DE PROGRAMACION DE PRODUCTOS FARMACEUTICOS, DISPOSITIVOS MEDICOS Y PRODUCTOS SANITARIOS
LINEA	UNIDAD ORGANICA	SERVICIO DE FARMACOTECNIA
LINEA	UNIDAD ORGANICA	SERVICIO DE DISPENSACION DE PRODUCTOS FARMACEUTICOS, DISPOSITIVOS MEDICOS Y PRODUCTOS SANITARIOS
LINEA	UNIDAD ORGANICA	SERVICIO DE FARMACIA CLINICA
LINEA	ORGANO	DEPARTAMENTO DE NUTRICION Y DIETETICA
LINEA	UNIDAD ORGANICA	SERVICIO CENTRAL DE PRODUCCION DE REGIMENES Y FORMULAS ESPECIALES
LINEA	UNIDAD ORGANICA	SERVICIO DE TRATAMIENTO NUTRITERAPEUTICO Y DIETOTERAPIA
LINEA	UNIDAD ORGANICA	SERVICIO DE NUTRICION INTEGRAL
LINEA	ORGANO	DEPARTAMENTO DE DIAGNOSTICO POR IMÁGENES
LINEA	UNIDAD ORGANICA	SERVICIO DE RADIOLOGIA Y PROCEDIMIENTOS ESPECIALES
LINEA	UNIDAD ORGANICA	SERVICIO DE ECOGRAFIA
LINEA	UNIDAD ORGANICA	SERVICIO DE MAMOGRAFIA
LINEA	UNIDAD ORGANICA	SERVICIO DE TOMOGRAFIA ESPIRAL MULTICORTE Y RESONANCIA MAGNETICA
LINEA	ORGANO	DEPARTAMENTO DE PATOLOGIA CLINICA Y ANATOMIA PATALOCICA
LINEA	UNIDAD ORGANICA	SERVICIO DE PATOLOGIA CLINICA
LINEA	UNIDAD ORGANICA	SERVICIO DE BANCO DE SANGRE
LINEA	UNIDAD ORGANICA	SERVICIO DE ANATOMIA PATOLOGICA
LINEA	ORGANO	DEPARTAMENTO DE SALUD MENTAL
LINEA	UNIDAD ORGANICA	SERVICIO DE PSIQUIATRIA



III.- UNIDADES DE ORGANIZACIÓN PREVISTA EN EL CAP PROVISIONAL

Naturaleza	Órgano / Unidad orgánica	Denominación del órgano o unidad orgánica
LINEA	UNIDAD ORGANICA	SERVICIO DE PSICOLOGIA
LINEA	ORGANO	DEPARTAMENTO DE ONCOLOGIA
LINEA	UNIDAD ORGANICA	SERVICIO DE PREVENTORIO ONCOLOGICO ESPECIALIZADO



CUADRO PARA ASIGNACIÓN DE PERSONAL PROVISIONAL

Entidad:		447 : GOBIERNO REGIONAL DE HUANCAMELICA									
Forma de organización:		UE 401 - HOSPITAL DEPARTAMENTAL DE HUANCAMELICA									
Número correlativo	Denominación del órgano o unidad orgánica	Denominación del Cargo estructural	Clasificación	Cantidad de posiciones ocupadas	Cantidad de posiciones previstas	Total de posiciones	Cantidad de posiciones de confianza (EC / DSLDR)	Contrato Sujeto a Modalidad	Procedencia del cargo		
001	DIRECCION EJECUTIVA	Director/a del Hospital II	EC	1		1	1		Documento vigente		
002	DIRECCION EJECUTIVA	Director/a Adjunto	EC		1	1	1		Documento vigente		
003	DIRECCION EJECUTIVA	Abogado/a I	SP-ES		1	1	1		Documento vigente		
004	DIRECCION EJECUTIVA	Asistente administrativo II	SP-ES	1		1	1		Documento vigente		
005	DIRECCION EJECUTIVA	Chofer I	SP-AP		1	1	1		Documento vigente		
006	DIRECCION EJECUTIVA	Técnico Administrativo I	SP-AP	1		1	1		Documento vigente		
007	DIRECCION EJECUTIVA	Asistente Ejecutivo	SP-AP		1	1	1		Documento vigente		
008	ORGANO DE CONTROL INSTITUCIONAL	Jefe del Órgano de Control Institucional	SP-DS	1		1	1		Documento vigente		
009-010	ORGANO DE CONTROL INSTITUCIONAL	Especialista Administrativo II	SP-ES	1	1	2	1		Documento vigente		
011	ORGANO DE CONTROL INSTITUCIONAL	Jefe de División - Tec. Adm. III	SP-AP	1		1	1		Documento vigente		
012	OFICINA DE PLANEAMIENTO ESTRATEGICO	Jefe/a de la Oficina	SP-DS	1		1	1		Documento vigente		
013	OFICINA DE PLANEAMIENTO ESTRATEGICO	Planificador II	SP-ES	1		1	1		Documento vigente		
014	OFICINA DE PLANEAMIENTO ESTRATEGICO	Especialista de Planeamiento II	SP-ES		1	1	1		Documento vigente		
015	OFICINA DE PLANEAMIENTO ESTRATEGICO	Especialista de Presupuesto II	SP-ES		1	1	1		Documento vigente		
016	OFICINA DE PLANEAMIENTO ESTRATEGICO	Especialista Administrativo II	SP-ES		1	1	1		Documento vigente		
017-018	OFICINA DE PLANEAMIENTO ESTRATEGICO	Especialista en Inversión Pública I	SP-ES	2	2	2	2		Documento vigente		
019	OFICINA DE PLANEAMIENTO ESTRATEGICO	Especialista en Organización I	SP-ES	1		1	1		Documento vigente		
020-021	OFICINA DE PLANEAMIENTO ESTRATEGICO	Asistente Administrativo II	SP-ES	1	1	2	1		Documento vigente		
022-023	OFICINA DE PLANEAMIENTO ESTRATEGICO	Técnico Administrativo I	SP-AP	1	1	2	1		Documento vigente		
024	OFICINA DE PLANEAMIENTO ESTRATEGICO	Asistente Ejecutivo I	SP-AP		1	1	1		Documento vigente		
025	OFICINA DE ASESORIA JURIDICA	Jefe/a de la Oficina	SP-DS	1		1	1		Documento vigente		
026	OFICINA DE ASESORIA JURIDICA	Abogado/a I	SP-ES	1		1	1		Documento vigente		
027	OFICINA DE ASESORIA JURIDICA	Técnico Administrativo II	SP-AP	1		1	1		Documento vigente		
028	OFICINA DE ASESORIA JURIDICA	Asistente Ejecutivo I	SP-AP		1	1	1		Documento vigente		
029	OFICINA DE ASESORIA JURIDICA	Jefe/a de la Oficina	SP-DS	1		1	1		Documento vigente		
030	OFICINA DE EPIDEMIOLOGIA Y SALUD AMBIENTAL	Médico II	SP-ES	1		1	1		Documento vigente		
031	OFICINA DE EPIDEMIOLOGIA Y SALUD AMBIENTAL	Enfermera I	SP-ES	1		1	1		Documento vigente		
032	OFICINA DE EPIDEMIOLOGIA Y SALUD AMBIENTAL	Enfermera/o	SP-ES	1		1	1		Documento vigente		
033	OFICINA DE EPIDEMIOLOGIA Y SALUD AMBIENTAL	Especialista en Epidemiología I	SP-ES	1		1	1		Documento vigente		
034	OFICINA DE EPIDEMIOLOGIA Y SALUD AMBIENTAL	Médico Veterinario I	SP-ES	1		1	1		Documento vigente		
035	OFICINA DE EPIDEMIOLOGIA Y SALUD AMBIENTAL	Asistente en Servicio de Salud II	SP-ES	1		1	1		Documento vigente		
036	OFICINA DE EPIDEMIOLOGIA Y SALUD AMBIENTAL	Inspector Sanitario I	SP-AP	1		1	1		Documento vigente		
037	OFICINA DE EPIDEMIOLOGIA Y SALUD AMBIENTAL		SP-AP	1		1	1		Documento vigente		



Número correlativo	Denominación del órgano o unidad orgánica	Denominación del Cargo estructural	Clasificación	Cantidad de posiciones ocupadas	Cantidad de posiciones previstas	Total de posiciones	Cantidad de posiciones de confianza (EC / DSLDR)	Contrato Sujeto a Modalidad	Procedencia del cargo
038	OFICINA DE EPIDEMIOLOGIA Y SALUD AMBIENTAL	Técnico Administrativo I	SP-AP	1		1			Documento vigente
039	OFICINA DE EPIDEMIOLOGIA Y SALUD AMBIENTAL	Técnico en Informática	SP-AP		1	1			Documento vigente
040	OFICINA DE GESTION DE LA CALIDAD	Jefe/a de la Oficina	SP-DS	1		1	1		Documento vigente
041	OFICINA DE GESTION DE LA CALIDAD	Médico	SP-ES		1	1			Documento vigente
042	OFICINA DE GESTION DE LA CALIDAD	Enfermera/o	SP-ES		1	1			Documento vigente
043	OFICINA DE GESTION DE LA CALIDAD	Obstetra	SP-ES	1		1			Documento vigente
044	OFICINA DE GESTION DE LA CALIDAD	Técnico/a Administrativo I	SP-AP		1	1			Documento vigente
045	OFICINA DE GESTION DE LA CALIDAD	Asistente Ejecutivo I	SP-AP		1	1			Documento vigente
046	OFICINA DE ADMINISTRACION	Jefe/a de la Oficina	SP-DS	1		1			Documento vigente
047	OFICINA DE ADMINISTRACION	Asistente Administrativo I	SP-AP	1		1	1		Documento vigente
048	OFICINA DE ADMINISTRACION	Técnico Administrativo I	SP-AP	1		1			Documento vigente
049	OFICINA DE ADMINISTRACION	Asistente Ejecutivo I	SP-AP	1		1			Documento vigente
050	UNIDAD DE CONTABILIDAD	Jefe/a de la Unidad	SP-DS	1		1			Documento vigente
051-052	UNIDAD DE CONTABILIDAD	Contador/a II	SP-ES	1	1	2			Documento vigente
053-054	UNIDAD DE CONTABILIDAD	Contador/a I	SP-ES	1	2	2			Documento vigente
055-056	UNIDAD DE CONTABILIDAD	Asistente Administrativo II	SP-ES	1	1	2			Documento vigente
057	UNIDAD DE CONTABILIDAD	Asistente Administrativo I	SP-AP		1	1			Documento vigente
058	UNIDAD DE CONTABILIDAD	Técnico Administrativo III	SP-AP	1		1			Documento vigente
059	UNIDAD DE CONTABILIDAD	Técnico Administrativo II	SP-AP	1		1			Documento vigente
060	UNIDAD DE TESORERIA	Jefe/a de la Unidad	SP-DS		1	1			Documento vigente
061	UNIDAD DE TESORERIA	Asistente Ejecutivo I	SP-AP		1	1			Documento vigente
062	UNIDAD DE TESORERIA	Técnico Administrativo I	SP-AP	1		1			Documento vigente
063	UNIDAD DE TESORERIA	Contador/a I	SP-ES		1	1			Documento vigente
064	UNIDAD DE TESORERIA	Tesoroero/a I	SP-ES		1	1			Documento vigente
065-066	UNIDAD DE TESORERIA	Asistente Administrativo I	SP-AP		1	1			Documento vigente
067	UNIDAD DE TESORERIA	Técnico Administrativo I	SP-AP	1	2	2			Documento vigente
068-072	UNIDAD DE TESORERIA	Cajero/a I	SP-AP	1	4	5			Documento vigente
073	UNIDAD DE TESORERIA	Técnico Administrativo III	SP-AP	1		1			Documento vigente
074	UNIDAD DE TESORERIA	Técnico Administrativo I	SP-AP		1	1			Documento vigente
075	UNIDAD DE ABASTECIMIENTO	Jefe/a de la Unidad	SP-DS	1		1	1		Documento vigente
76-77	UNIDAD DE ABASTECIMIENTO	Especialista Administrativo II	SP-ES		2	2			Documento vigente
078	UNIDAD DE ABASTECIMIENTO	Contador/a II	SP-ES		1	1			Documento vigente
79-81	UNIDAD DE ABASTECIMIENTO	Especialista Administrativo I	SP-ES	1	3	3			Documento vigente
82-85	UNIDAD DE ABASTECIMIENTO	Asistente Administrativo II	SP-ES	1	3	4			Documento vigente
86-87	UNIDAD DE ABASTECIMIENTO	Técnico Administrativo III	SP-AP	2		2			Documento vigente
088	UNIDAD DE ABASTECIMIENTO	Técnico Administrativo II	SP-AP	1		1			Documento vigente
89-92	UNIDAD DE ABASTECIMIENTO	Técnico Administrativo I	SP-AP	2	2	4			Documento vigente
093	UNIDAD DE ABASTECIMIENTO	Asistente Ejecutivo I	SP-AP		1	1			Documento vigente
094	UNIDAD DE ABASTECIMIENTO	Auxiliar Administrativo	SP-AP	1		1			Documento vigente
095	UNIDAD DE GESTION DE RECURSOS HUMANOS	Jefe/a de la Unidad	SP-DS	1	1	1	1		Documento vigente
96-97	UNIDAD DE GESTION DE RECURSOS HUMANOS	Abogado/a	SP-ES		2	2			Documento vigente



Número correlativo	Denominación del órgano o unidad orgánica	Denominación del Cargo estructural	Clasificación	Cantidad de posiciones ocupadas	Cantidad de posiciones previstas	Total de posiciones	Cantidad de posiciones de confianza (EC/ D/LDR)	Contrato Sujeto a Modalidad	Procedencia del cargo
098	UNIDAD DE GESTION DE RECURSOS HUMANOS	Especialista en Desarrollo de Recursos Humanos I	SP-ES		1	1			Documento vigente
099	UNIDAD DE GESTION DE RECURSOS HUMANOS	Especialista Administrativo II	SP-ES		1	1			Documento vigente
100	UNIDAD DE GESTION DE RECURSOS HUMANOS	Trabajador/a Social	SP-ES		1	1			Documento vigente
101	UNIDAD DE GESTION DE RECURSOS HUMANOS	Especialista en Desarrollo Informático I	SP-ES		1	1			Documento vigente
102-105	UNIDAD DE GESTION DE RECURSOS HUMANOS	Asistente Administrativo II	SP-ES	1	3	4			Documento vigente
106	UNIDAD DE GESTION DE RECURSOS HUMANOS	Técnico Administrativo III	SP-AP	1					Documento vigente
107-108	UNIDAD DE GESTION DE RECURSOS HUMANOS	Técnico Administrativo II	SP-AP	2					Documento vigente
109-111	UNIDAD DE GESTION DE RECURSOS HUMANOS	Técnico Administrativo I	SP-AP	2	1	3			Documento vigente
112	UNIDAD DE GESTION DE RECURSOS HUMANOS	Asistente Ejecutivo I	SP-AP	1	1	1			Documento vigente
113	UNIDAD DE SERVICIOS GENERALES Y MANTENIMIENTO	Jefe/a de la Unidad	SP-DS	1					Documento vigente
114-115	UNIDAD DE SERVICIOS GENERALES Y MANTENIMIENTO	Ingeniero I	SP-ES	2					Documento vigente
116	UNIDAD DE SERVICIOS GENERALES Y MANTENIMIENTO	Capellán I	SP-AP	1					Documento vigente
117	UNIDAD DE SERVICIOS GENERALES Y MANTENIMIENTO	Supervisor de Taller I	SP-AP	1					Documento vigente
118-119	UNIDAD DE SERVICIOS GENERALES Y MANTENIMIENTO	Técnico en Transportes II	SP-AP	2					Documento vigente
120-122	UNIDAD DE SERVICIOS GENERALES Y MANTENIMIENTO	Artesano IV	SP-AP	3					Documento vigente
123	UNIDAD DE SERVICIOS GENERALES Y MANTENIMIENTO	Técnico/a Asistencial	SP-AP	1					Documento vigente
124-125	UNIDAD DE SERVICIOS GENERALES Y MANTENIMIENTO	Piloto de Ambulancia	SP-AP	2					Documento vigente
126-127	UNIDAD DE SERVICIOS GENERALES Y MANTENIMIENTO	Técnico en Transportes I	SP-AP	2					Documento vigente
128	UNIDAD DE SERVICIOS GENERALES Y MANTENIMIENTO	Piloto de Ambulancia	SP-AP	1					Documento vigente
129-132	UNIDAD DE SERVICIOS GENERALES Y MANTENIMIENTO	Técnico/a Asistencial	SP-AP	4					Documento vigente
133	UNIDAD DE SERVICIOS GENERALES Y MANTENIMIENTO	Técnico Administrativo I	SP-AP	1					Documento vigente
134	UNIDAD DE SERVICIOS GENERALES Y MANTENIMIENTO	Artesano I	SP-AP	1					Documento vigente
135	UNIDAD DE SERVICIOS GENERALES Y MANTENIMIENTO	Técnico/a Asistencial	SP-AP	1					Documento vigente
136	UNIDAD DE SERVICIOS GENERALES Y MANTENIMIENTO	Artesano I	SP-AP	1					Documento vigente
137-141	UNIDAD DE SERVICIOS GENERALES Y MANTENIMIENTO	Técnico/a Asistencial	SP-AP	5					Documento vigente
142	UNIDAD DE SERVICIOS GENERALES Y MANTENIMIENTO	Artesano I	SP-AP	1					Documento vigente
143-150	UNIDAD DE SERVICIOS GENERALES Y MANTENIMIENTO	Técnico/a Asistencial	SP-AP	8					Documento vigente
151	UNIDAD DE SERVICIOS GENERALES Y MANTENIMIENTO	Artesano I	SP-AP	1					Documento vigente
152-153	UNIDAD DE SERVICIOS GENERALES Y MANTENIMIENTO	Técnico/a Asistencial	SP-AP	2					Documento vigente
154	UNIDAD DE SERVICIOS GENERALES Y MANTENIMIENTO	Piloto de Ambulancia	SP-AP	1					Documento vigente
155	UNIDAD DE SERVICIOS GENERALES Y MANTENIMIENTO	Chofer I	SP-AP	1					Documento vigente
156	UNIDAD DE SERVICIOS GENERALES Y MANTENIMIENTO	Técnico/a Asistencial	SP-AP	1					Documento vigente
157	UNIDAD DE SERVICIOS GENERALES Y MANTENIMIENTO	Técnico/a Rehabilitación	SP-AP	1					Documento vigente
158	UNIDAD DE SERVICIOS GENERALES Y MANTENIMIENTO	Operador de Maquinaria Industrial II	SP-AP	1					Documento vigente
159	UNIDAD DE SERVICIOS GENERALES Y MANTENIMIENTO	Operador de Maquinaria Industrial I	SP-AP	1					Documento vigente
160-162	UNIDAD DE SERVICIOS GENERALES Y MANTENIMIENTO	Trabajador en Servicios I	SP-AP	3					Documento vigente
163	UNIDAD DE SERVICIOS GENERALES Y MANTENIMIENTO	Auxiliar de Nutrición	SP-AP	1					Documento vigente
164-166	UNIDAD DE SERVICIOS GENERALES Y MANTENIMIENTO	Auxiliar Asistencial	SP-AP	3					Documento vigente
167	UNIDAD DE SERVICIOS GENERALES Y MANTENIMIENTO	Trabajador en Servicios II	SP-AP	1					Documento vigente
168-169	UNIDAD DE SERVICIOS GENERALES Y MANTENIMIENTO	Auxiliar Asistencial	SP-AP	2					Documento vigente



Número correlativo	Denominación del órgano o unidad orgánica	Denominación del Cargo estructural	Clasificación	Cantidad de posiciones ocupadas	Cantidad de posiciones previstas	Total de posiciones	Cantidad de posiciones de confianza (EC / DSLDR)	Contrato Sujeto a Modalidad	Procedencia del cargo
170	UNIDAD DE SERVICIOS GENERALES Y MANTENIMIENTO	Trabajador en Servicios II	SP-AP	1		1			Documento vigente
171-172	UNIDAD DE SERVICIOS GENERALES Y MANTENIMIENTO	Auxiliar Asistencial	SP-AP	2		2			Documento vigente
173	UNIDAD DE SERVICIOS GENERALES Y MANTENIMIENTO	Especialista en Mantenimiento	SP-ES		1	1			Documento vigente
174	UNIDAD DE SERVICIOS GENERALES Y MANTENIMIENTO	Chofer	SP-AP		1	1			Documento vigente
175-179	UNIDAD DE SERVICIOS GENERALES Y MANTENIMIENTO	Técnico en Seguridad	SP-AP		5	5			Documento vigente
180-184	UNIDAD DE SERVICIOS GENERALES Y MANTENIMIENTO	Técnico en Mantenimiento	SP-AP		5	5			Documento vigente
185	UNIDAD DE SERVICIOS GENERALES Y MANTENIMIENTO	Técnico Administrativo I	SP-AP		1	1			Documento vigente
186	UNIDAD DE SERVICIOS GENERALES Y MANTENIMIENTO	Mecánico Automotriz	SP-AP		1	1			Documento vigente
187	UNIDAD DE SERVICIOS GENERALES Y MANTENIMIENTO	Asistente Ejecutivo I	SP-AP		1	1			Documento vigente
188-192	UNIDAD DE SERVICIOS GENERALES Y MANTENIMIENTO	Trabajador/a de Servicios Generales	SP-AP		5	5			Documento vigente
193	OFICINA DE APOYO A LA DOCENCIA E INVESTIGACION	Jefe/a de la Oficina	SP-DS	1		1	1		Documento vigente
194-197	OFICINA DE APOYO A LA DOCENCIA E INVESTIGACION	Educador para la Salud I	SP-ES	3	1	4			Documento vigente
198	OFICINA DE APOYO A LA DOCENCIA E INVESTIGACION	Auxiliar de Administrativo II	SP-AP	1		1			Documento vigente
199	UNIDAD DE COMUNICACIONES	Jefe/a de Unidad	SP-DS		1	1			Documento vigente
200-201	UNIDAD DE COMUNICACIONES	Asistente Administrativo I	SP-AP		2	2			Documento vigente
202	UNIDAD DE ESTADISTICA E INFORMATICA	Jefe/a de Unidad	SP-DS	1		1			Documento vigente
203-204	UNIDAD DE ESTADISTICA E INFORMATICA	Especialista en Desarrollo Informativo I	SP-ES		2	2			Documento vigente
205	UNIDAD DE ESTADISTICA E INFORMATICA	Especialista en Estadística I	SP-ES		1	1			Documento vigente
206-207	UNIDAD DE ESTADISTICA E INFORMATICA	Asistente Administrativo II	SP-ES	1	1	2			Documento vigente
208	UNIDAD DE ESTADISTICA E INFORMATICA	Químico Farmacéutico I	SP-ES	1		1			Documento vigente
209-210	UNIDAD DE ESTADISTICA E INFORMATICA	Técnico en Informática	SP-AP		2	2			Documento vigente
211	UNIDAD DE ESTADISTICA E INFORMATICA	Técnico/a Asistencial	SP-AP	1		1			Documento vigente
212-217	UNIDAD DE ESTADISTICA E INFORMATICA	Técnico en Estadística I	SP-AP	1	5	6			Documento vigente
218	UNIDAD DE ESTADISTICA E INFORMATICA	Técnico Administrativo I	SP-AP	1		1			Documento vigente
219	UNIDAD DE ESTADISTICA E INFORMATICA	Administrador/a de Soporte Informático	SP-ES		1	1			Documento vigente
220-221	UNIDAD DE ESTADISTICA E INFORMATICA	Digitador/a	SP-AP		2	2			Documento vigente
222	UNIDAD DE ESTADISTICA E INFORMATICA	Asistente Ejecutivo I	SP-AP		1	1			Documento vigente
223	UNIDAD DE SEGUROS Y REFERENCIAS	Jefe/a de Unidad	SP-DS	1		1			Documento vigente
224	UNIDAD DE SEGUROS Y REFERENCIAS	Asistente Administrativo I	SP-AP		1	1			Documento vigente
225-227	UNIDAD DE SEGUROS Y REFERENCIAS	Obstetra	SP-ES	3		3			Documento vigente
228-234	UNIDAD DE SEGUROS Y REFERENCIAS	Enfermera/o	SP-ES	2	5	7			Documento vigente
235	UNIDAD DE SEGUROS Y REFERENCIAS	Técnico/a en Enfermería I	SP-AP	1		1			Documento vigente
236	UNIDAD DE SEGUROS Y REFERENCIAS	Asistente Ejecutivo I	SP-AP		1	1			Documento vigente
237	DEPARTAMENTO DE MEDICINA	Jefe/a de Departamento	SP-DS	1		1			Documento vigente
238	DEPARTAMENTO DE MEDICINA	Asistente Ejecutivo I	SP-AP		1	1			Documento vigente
239-241	SERVICIO DE MEDICINA INTERNA	Médico V	SP-ES	3		3			Documento vigente
242-245	SERVICIO DE MEDICINA INTERNA	Médico III	SP-ES	3	1	4			Documento vigente
246-247	SERVICIO DE MEDICINA INTERNA	Médico II	SP-ES	1	1	2			Documento vigente
248-250	SERVICIO DE MEDICINA INTERNA	Médico I	SP-ES	3		3			Documento vigente
251	SERVICIO DE MEDICINA ESPECIALIZADA	Médico V	SP-ES	1		1			Documento vigente
252	SERVICIO DE MEDICINA ESPECIALIZADA	Médico III	SP-ES	1		1			Documento vigente



Número correlativo	Denominación del órgano o unidad orgánica	Denominación del Cargo estructural	Clasificación	Cantidad de posiciones ocupadas	Cantidad de posiciones previstas	Total de posiciones	Cantidad de posiciones de confianza (EC / DSI/DR)	Contrato Sujeto a Modalidad	Procedencia del cargo
253-254	SERVICIO DE MEDICINA ESPECIALIZADA	Médico Especialista	SP-ES		2	2			Documento vigente
255	DEPARTAMENTO DE CIRUGIA	Jefe/a de Departamento	SP-DS	1		1			Documento vigente
256	DEPARTAMENTO DE CIRUGIA	Asistente Ejecutivo I	SP-AP		1	1			Documento vigente
257-259	SERVICIO DE CIRUGIA GENERAL	Médico V	SP-ES	3		3			Documento vigente
260-263	SERVICIO DE CIRUGIA GENERAL	Médico III	SP-ES	3		3			Documento vigente
264	SERVICIO DE CIRUGIA GENERAL	Médico II	SP-ES		1	1			Documento vigente
265-268	SERVICIO DE CIRUGIA GENERAL	Médico I	SP-ES	3		3			Documento vigente
269-270	SERVICIO DE CIRUGIA GENERAL	Enfermera/o	SP-ES		2	2			Incorporado supuesto 2
271-272	SERVICIO DE CIRUGIA ESPECIALIZADA	Médico III	SP-ES		2	2			Documento vigente
273	SERVICIO DE CIRUGIA ESPECIALIZADA	Médico II	SP-ES		1	1			Documento vigente
274	SERVICIO DE CIRUGIA ESPECIALIZADA	Médico I	SP-ES		1	1			Documento vigente
275	DEPARTAMENTO DE PEDIATRIA	Jefe/a de Departamento	SP-DS	1		1			Documento vigente
276	DEPARTAMENTO DE PEDIATRIA	Asistente Ejecutivo I	SP-AP		1	1			Documento vigente
277	SERVICIO DE PEDIATRIA	Médico IV	SP-ES	1		1			Documento vigente
278	SERVICIO DE PEDIATRIA	Médico III	SP-ES	1		1			Documento vigente
279-280	SERVICIO DE PEDIATRIA	Médico II	SP-ES		2	2			Documento vigente
281-282	SERVICIO DE PEDIATRIA	Médico I	SP-ES	1		1			Documento vigente
283-287	SERVICIO DE PEDIATRIA	Enfermera/o	SP-ES	5		5			Documento vigente
288-292	SERVICIO DE PEDIATRIA	Técnica/o en Enfermería I	SP-AP	5		5			Documento vigente
293-294	SERVICIO DE NEONATOLOGIA	Médico III	SP-ES	1		1			Documento vigente
295-296	SERVICIO DE NEONATOLOGIA	Médico I	SP-ES	1		1			Documento vigente
297-301	SERVICIO DE NEONATOLOGIA	Enfermera/o	SP-ES	5		5			Documento vigente
302-306	SERVICIO DE NEONATOLOGIA	Técnica/o en Enfermería I	SP-AP	5		5			Documento vigente
307-308	SERVICIO DE CUIDADOS INTENSIVOS E INTERMEDIOS PEDIATRICOS	Médico IV	SP-ES	1		1			Documento vigente
309	SERVICIO DE CUIDADOS INTENSIVOS E INTERMEDIOS PEDIATRICOS	Médico I	SP-ES	1		1			Documento vigente
310-314	SERVICIO DE CUIDADOS INTENSIVOS E INTERMEDIOS PEDIATRICOS	Enfermera/o	SP-ES	5		5			Documento vigente
315-316	SERVICIO DE CUIDADOS INTENSIVOS E INTERMEDIOS PEDIATRICOS	Asistente en Servicios de Salud II	SP-ES	2		2			Documento vigente
317-319	SERVICIO DE CUIDADOS INTENSIVOS E INTERMEDIOS PEDIATRICOS	Técnica/o en Enfermería I	SP-AP	3		3			Documento vigente
320-321	SERVICIOS DE CUIDADOS INTENSIVOS E INTERMEDIOS NEONATALES	Médico IV	SP-ES	1		1			Documento vigente
322	SERVICIOS DE CUIDADOS INTENSIVOS E INTERMEDIOS NEONATALES	Médico II	SP-ES		1	1			Documento vigente
323	SERVICIOS DE CUIDADOS INTENSIVOS E INTERMEDIOS NEONATALES	Médico I	SP-ES		1	1			Documento vigente
324-328	SERVICIOS DE CUIDADOS INTENSIVOS E INTERMEDIOS NEONATALES	Enfermera/o IV	SP-ES	5		5			Documento vigente
329-340	SERVICIOS DE CUIDADOS INTENSIVOS E INTERMEDIOS NEONATALES	Enfermera/o	SP-ES	12		12			Documento vigente
341	SERVICIOS DE CUIDADOS INTENSIVOS E INTERMEDIOS NEONATALES	Técnica/o en Enfermería II	SP-AP	1		1			Documento vigente
342-354	SERVICIOS DE CUIDADOS INTENSIVOS E INTERMEDIOS NEONATALES	Técnica/o en Enfermería I	SP-AP	13		13			Documento vigente



Número correlativo	Denominación del órgano o unidad orgánica	Denominación del Cargo estructural	Clasificación	Cantidad de posiciones ocupadas	Cantidad de posiciones previstas	Total de posiciones	Cantidad de posiciones de confianza (EC / DSI/DR)	Contrato Sujeto a Modalidad	Procedencia del cargo
355	SERVICIO DE CUIDADOS INTENSIVOS E INTERMEDIOS NEONATALES	Asistente Profesional II	SP-ES	1		1			Documento vigente
356	DEPARTAMENTO DE GINECO - OBSTETRICIA	Jefe/a de Departamento	SP-DS	1		1			Documento vigente
357	DEPARTAMENTO DE GINECO - OBSTETRICIA	Asistente Ejecutivo I	SP-AP		1	1			Documento vigente
358	SERVICIO DE GINECOLOGIA	Médico V	SP-ES	1		1			Documento vigente
359	SERVICIO DE GINECOLOGIA	Médico IV	SP-ES	1		1			Documento vigente
360-361	SERVICIO DE GINECOLOGIA	Médico III	SP-ES	2		2			Documento vigente
362	SERVICIO DE GINECOLOGIA	Médico II	SP-ES	2		2			Documento vigente
363-364	SERVICIO DE GINECOLOGIA	Médico I	SP-ES	2		2			Documento vigente
365-366	SERVICIO DE GINECOLOGIA	Obstetra	SP-ES	2		2			Documento vigente
367-370	SERVICIO DE GINECOLOGIA	Técnico/a en Enfermería I	SP-ES	4		4			Documento vigente
371	SERVICIO DE OBSTETRICIA	Médico III	SP-AP	4		4			Documento vigente
372-380	SERVICIO DE OBSTETRICIA	Médico II	SP-ES	1		1			Documento vigente
381	SERVICIO DE CENTRO OBSTETRICO	Obstetra	SP-ES	5	4	9			Documento vigente
382	SERVICIO DE CENTRO OBSTETRICO	Jefe/a de servicio	SP-DS	1		1			Documento vigente
383	SERVICIO DE CENTRO OBSTETRICO	Médico III	SP-ES	1		1			Documento vigente
384	SERVICIO DE OBSTETRAS	Médico III	SP-ES	1		1			Documento vigente
385-409	SERVICIO DE OBSTETRAS	Jefe/a de servicio	SP-DS	20	5	25			Documento vigente
410-417	SERVICIO DE OBSTETRAS	Obstetra	SP-ES	8		8			Documento vigente
418	SERVICIO DE OBSTETRAS	Técnico/a en Enfermería I	SP-AP	1		1			Documento vigente
419-427	SERVICIO DE OBSTETRAS	Enfermera/o I	SP-ES	1	9	9			Documento vigente
428	SERVICIO DE OBSTETRAS	Médico I	SP-ES	1		1			Documento vigente
429-430	SERVICIO DE OBSTETRAS	Técnico/a en Enfermería I	SP-AP	2		2			Documento vigente
431	DEPARTAMENTO DE ODONTOESTOMATOLOGIA	Jefe/a de Departamento	SP-DS	1		1			Documento vigente
432	DEPARTAMENTO DE ODONTOESTOMATOLOGIA	Asistente Ejecutivo I	SP-AP	1		1			Documento vigente
433	SERVICIO DE ODONTOESTOMATOLOGIA GENERAL	Cirujano Dentista III	SP-ES	1		1			Documento vigente
434-435	SERVICIO DE ODONTOESTOMATOLOGIA GENERAL	Cirujano Dentista I	SP-ES	2		2			Documento vigente
436-437	SERVICIO DE ODONTOLOGIA ESPECIALIZADA	Cirujano Dentista III	SP-ES	2		2			Documento vigente
438-443	SERVICIO DE ODONTOLOGIA ESPECIALIZADA	Cirujano Dentista I	SP-ES	3	3	6			Documento vigente
444	SERVICIO DE ODONTOLOGIA ESPECIALIZADA	Odontólogo	SP-ES	1		1			Documento vigente
445	DEPARTAMENTO DE EMERGENCIA Y CUIDADOS CRITICOS	Jefe/a de Departamento	SP-DS	1		1			Documento vigente
446	DEPARTAMENTO DE EMERGENCIA Y CUIDADOS CRITICOS	Asistente Ejecutivo I	SP-AP	1	1	1			Documento vigente
447-448	SERVICIO DE EMERGENCIA GENERAL Y TRAUMA SHOCK	Médico III	SP-ES	1		1			Documento vigente
449	SERVICIO DE EMERGENCIA GENERAL Y TRAUMA SHOCK	Médico II	SP-ES	1		1			Documento vigente
450-454	SERVICIO DE EMERGENCIA GENERAL Y TRAUMA SHOCK	Obstetra V	SP-ES	5		5			Documento vigente
455	SERVICIO DE EMERGENCIA GENERAL Y TRAUMA SHOCK	Obstetra IV	SP-ES	1		1			Documento vigente
456-458	SERVICIO DE EMERGENCIA GENERAL Y TRAUMA SHOCK	Obstetra III	SP-ES	3		3			Documento vigente
459-461	SERVICIO DE EMERGENCIA GENERAL Y TRAUMA SHOCK	Obstetra I	SP-ES	3		3			Documento vigente
462-463	SERVICIO DE EMERGENCIA GENERAL Y TRAUMA SHOCK	Enfermera/o IV	SP-ES	2		2			Documento vigente
464	SERVICIO DE EMERGENCIA GENERAL Y TRAUMA SHOCK	Enfermera/o II	SP-ES	1		1			Documento vigente
465-485	SERVICIO DE EMERGENCIA GENERAL Y TRAUMA SHOCK	Enfermera/o I	SP-ES	21		21			Documento vigente



Número correlativo	Denominación del órgano o unidad orgánica	Denominación del Cargo estructural	Clasificación	Cantidad de posiciones ocupadas	Cantidad de posiciones previstas	Total de posiciones	Cantidad de posiciones de confianza (EC / DSLDR)	Contrato Sujeto a Modalidad	Procedencia del cargo
486-489	SERVICIO DE EMERGENCIA GENERAL Y TRAUMA SHOCK	Asistente en Servicios de Salud II	SP-ES	4		4			Documento vigente
490-493	SERVICIO DE EMERGENCIA GENERAL Y TRAUMA SHOCK	Técnico en Enfermería II	SP-AP	4		4			Documento vigente
494-510	SERVICIO DE EMERGENCIA GENERAL Y TRAUMA SHOCK	Técnico en Enfermería I	SP-AP	17		17			Documento vigente
511-512	SERVICIO DE CUIDADOS CRITICOS	Médico III	SP-ES	1	1	2			Documento vigente
513	SERVICIO DE CUIDADOS CRITICOS	Médico II	SP-ES	1		1			Documento vigente
514	SERVICIO DE CUIDADOS CRITICOS	Obstetra I	SP-ES	1		1			Documento vigente
515-517	SERVICIO DE CUIDADOS CRITICOS	Enfermera/o IV	SP-ES	3		3			Documento vigente
518-519	SERVICIO DE CUIDADOS CRITICOS	Enfermera/o	SP-ES	2		2			Documento vigente
520-525	SERVICIO DE CUIDADOS CRITICOS	Técnico en Enfermería I	SP-AP	6		6			Documento vigente
526	DEPARTAMENTO DE ANESTESIOLOGIA Y CENTRO QUIRURGICO	Jefe/a de Departamento	SP-DS	1		1			Documento vigente
527	DEPARTAMENTO DE ANESTESIOLOGIA Y CENTRO QUIRURGICO	Asistente Ejecutivo I	SP-AP		1	1			Documento vigente
528	SERVICIO DE SALA DE OPERACIONES	Médico III	SP-ES	1		1			Documento vigente
529	SERVICIO DE SALA DE OPERACIONES	Médico I	SP-ES		1	1			Documento vigente
530-532	SERVICIO DE SALA DE OPERACIONES	Enfermera/o IV	SP-ES	3		3			Documento vigente
533-543	SERVICIO DE SALA DE OPERACIONES	Enfermera/o I	SP-ES	11		11			Documento vigente
544	SERVICIO DE SALA DE OPERACIONES	Asistente en Servicio de Salud II	SP-ES	1		1			Documento vigente
545-547	SERVICIO DE SALA DE OPERACIONES	Técnico en Enfermería I	SP-AP	3		3			Documento vigente
548	SERVICIO DE SALA DE OPERACIONES	Técnico en Enfermería I	SP-AP	1		1			Documento vigente
549-550	SERVICIO DE ANESTESIA CLINICO QUIRURGICO	Médico V	SP-ES	2		2			Documento vigente
551	SERVICIO DE ANESTESIA CLINICO QUIRURGICO	Médico III	SP-ES		1	1			Documento vigente
552	SERVICIO DE ANESTESIA CLINICO QUIRURGICO	Médico I	SP-ES		1	1			Documento vigente
553	SERVICIO DE RECUPERACION POST ANESTESIA Y REANIMACION	Médico II	SP-ES		1	1			Documento vigente
554-558	SERVICIO DE RECUPERACION POST ANESTESIA Y REANIMACION	Enfermera/o	SP-ES	5		5			Documento vigente
559-563	SERVICIO DE RECUPERACION POST ANESTESIA Y REANIMACION	Técnico/a en Enfermería I	SP-AP	4	1	5			Documento vigente
564	SERVICIO CENTRAL DE ESTERILIZACION	Enfermera/o IV	SP-ES	1		1			Documento vigente
565-566	SERVICIO CENTRAL DE ESTERILIZACION	Enfermera/o	SP-ES	1	1	2			Documento vigente
567-571	SERVICIO CENTRAL DE ESTERILIZACION	Técnico/a en Enfermería I	SP-AP	3	2	5			Documento vigente
572	SERVICIO DE TERAPIA DEL DOLOR	Médico I	SP-ES		1	1			Documento vigente
573	DEPARTAMENTO DE MEDICINA FISICA Y REHABILITACION	Jefe/a de Departamento	SP-DS		1	1			Documento vigente
574	DEPARTAMENTO DE MEDICINA FISICA Y REHABILITACION	Asistente Ejecutivo I	SP-AP		1	1			Documento vigente
575	SERVICIO DE FUNCIONES MOTORAS	Médico III	SP-ES	1		1			Documento vigente
576-577	SERVICIO DE FUNCIONES MOTORAS	Técnico/a en Enfermería I	SP-AP	1	1	2			Documento vigente
578-579	SERVICIO DE FUNCIONES MENTALES	Tecnólogo Médico I	SP-ES		2	2			Documento vigente
580	SERVICIO DE FUNCIONES MENTALES	Especialista en Audición y Lenguaje	SP-ES		1	1			Documento vigente
581	SERVICIO DE FUNCIONES MENTALES	Técnico/a en Rehabilitación	SP-AP		1	1			Documento vigente
582	DEPARTAMENTO DE ENFERMERIA	Jefe/a de Departamento	SP-DS	1		1			Documento vigente
583	DEPARTAMENTO DE ENFERMERIA	Asistente Ejecutivo I	SP-AP		1	1			Documento vigente
584	SERVICIO DE ENFERMERIA EN CONSULTA EXTERNA Y ATENCION PREVENTIVA	Jefe/a de Servicio	SP-DS		1	1			Documento vigente



Número correlativo	Denominación del órgano o unidad orgánica	Denominación del Cargo estructural	Clasificación	Cantidad de posiciones ocupadas	Cantidad de posiciones previstas	Total de posiciones	Cantidad de posiciones de confianza (EC / DSDR)	Contrato Sujeto a Modalidad	Procedencia del cargo
585	SERVICIO DE ENFERMERIA EN CONSULTA EXTERNA Y ATENCION PREVENTIVA	Enfermera/o IV	SP-ES	1		1			Documento vigente
586-597	SERVICIO DE ENFERMERIA EN CONSULTA EXTERNA Y ATENCION PREVENTIVA	Enfermera/o	SP-ES	12		12			Documento vigente
598	SERVICIO DE ENFERMERIA EN CONSULTA EXTERNA Y ATENCION PREVENTIVA	Enfermera/o	SP-ES		1	1			Incorporado supuesto 2
599-600	SERVICIO DE ENFERMERIA EN CONSULTA EXTERNA Y ATENCION PREVENTIVA	Asistente en Servicio de Salud II	SP-ES	2		2			Documento vigente
601	SERVICIO DE ENFERMERIA EN CONSULTA EXTERNA Y ATENCION PREVENTIVA	Técnico en Enfermería II	SP-AP	1		1			Documento vigente
602-616	SERVICIO DE ENFERMERIA EN CONSULTA EXTERNA Y ATENCION PREVENTIVA	Técnico en Enfermería I	SP-AP	15		15			Documento vigente
617	SERVICIO DE ENFERMERIA EN CONSULTA EXTERNA Y ATENCION PREVENTIVA	Técnico en Enfermería I	SP-ES	1		1			Documento vigente
618	SERVICIO DE ENFERMERIA EN CONSULTA EXTERNA Y ATENCION PREVENTIVA	Enfermera/o I	SP-AP	1		1			Documento vigente
619	SERVICIO DE ENFERMERIA EN EMERGENCIA Y CUIDADOS CRITICOS	Jefe/a de Servicio	SP-DS		1	1			Documento vigente
620	SERVICIO DE ENFERMERIA EN HOSPITALIZACION	Jefe/a de Servicio	SP-DS		1	1			Documento vigente
621-624	SERVICIO DE ENFERMERIA EN HOSPITALIZACION	Enfermera/o IV	SP-ES	4		4			Documento vigente
625	SERVICIO DE ENFERMERIA EN HOSPITALIZACION	Enfermera/o II	SP-ES	1		1			Documento vigente
626-652	SERVICIO DE ENFERMERIA EN HOSPITALIZACION	Enfermera/o	SP-ES	27		27			Documento vigente
653	SERVICIO DE ENFERMERIA EN HOSPITALIZACION	Enfermera/o	SP-ES		1	1			Incorporado supuesto 2
654-658	SERVICIO DE ENFERMERIA EN HOSPITALIZACION	Asistente en Servicio de Salud II	SP-ES	5		5			Documento vigente
659-661	SERVICIO DE ENFERMERIA EN HOSPITALIZACION	Técnico en Enfermería II	SP-AP	3		3			Documento vigente
662-683	SERVICIO DE ENFERMERIA EN HOSPITALIZACION	Técnico en Enfermería I	SP-AP	15	7	22			Documento vigente
684	SERVICIO DE ENFERMERIA EN CENTRO QUIRURGICO, RECUPERACION POST ANESTESIA Y CENTRAL DE ESTERILIZACION	Jefe/a de Servicio	SP-DS		1	1			Documento vigente
685	DEPARTAMENTO DE SERVICIO SOCIAL	Jefe/a de Departamento	SP-DS	1		1			Documento vigente
686	DEPARTAMENTO DE SERVICIO SOCIAL	Asistente Ejecutivo I	SP-AP		1	1			Documento vigente
687	SERVICIO EN HOSPITALIZACION	Asistente Social III	SP-ES	1		1			Documento vigente
688-690	SERVICIO EN HOSPITALIZACION	Trabajador/a Social	SP-ES		3	3			Documento vigente
691	SERVICIO EN HOSPITALIZACION	Asistente en Servicio Social II	SP-ES	1		1			Documento vigente
692	SERVICIO EN EMERGENCIAS	Asistente Social III	SP-ES	1		1			Documento vigente
693	SERVICIO EN EMERGENCIAS	Trabajador/a Social	SP-ES		1	1			Documento vigente
694	SERVICIO SOCIAL AMBULATORIO	Asistente Social III	SP-ES	1		1			Documento vigente
695-696	SERVICIO SOCIAL AMBULATORIO	Trabajador/a Social	SP-ES	1		1			Documento vigente
697	DEPARTAMENTO DE FARMACIA	Jefe/a de Departamento	SP-ES		2	2			Documento vigente
698	DEPARTAMENTO DE FARMACIA	Asistente Ejecutivo I	SP-DS	1		1			Documento vigente
699	SERVICIO DE GESTION DE PROGRAMACION DE PRODUCTOS FARMACUTICOS, DISPOSITIVOS MEDICOS Y PRODUCTOS SANITARIOS	Químico Farmacéutico IV	SP-ES	1		1			Documento vigente
700	SERVICIO DE GESTION DE PROGRAMACION DE PRODUCTOS FARMACUTICOS, DISPOSITIVOS MEDICOS Y PRODUCTOS SANITARIOS	Químico Farmacéutico I	SP-ES	1		1			Documento vigente



Número correlativo	Denominación del órgano o unidad orgánica	Denominación del Cargo estructural	Clasificación	Cantidad de posiciones ocupadas	Cantidad de posiciones previstas	Total de posiciones	Cantidad de posiciones de confianza (EC / DSLDR)	Contrato Sujeto a Modalidad	Procedencia del cargo
701	SERVICIO DE GESTION DE PROGRAMACION DE PRODUCTOS FARMACEUTICOS, DISPOSITIVOS MEDICOS Y PRODUCTOS SANITARIOS	Químico Farmacéutico I	SP-ES	1		1			Documento vigente
702	SERVICIO DE GESTION DE PROGRAMACION DE PRODUCTOS FARMACEUTICOS, DISPOSITIVOS MEDICOS Y PRODUCTOS SANITARIOS	Técnico en Farmacia II	SP-AP	1		1			Documento vigente
703	SERVICIO DE GESTION DE PROGRAMACION DE PRODUCTOS FARMACEUTICOS, DISPOSITIVOS MEDICOS Y PRODUCTOS SANITARIOS	Técnico Administrativo I	SP-AP	1		1			Documento vigente
704	SERVICIO DE FARMACOTECNIA	Químico Farmacéutico I	SP-ES	1		1			Documento vigente
705	SERVICIO DE DISPENSACION DE PRODUCTOS FARMACEUTICOS, DISPOSITIVOS MEDICOS Y PRODUCTOS SANITARIOS	Químico Farmacéutico I	SP-ES		1	1			Documento vigente
706-707	SERVICIO DE DISPENSACION DE PRODUCTOS FARMACEUTICOS, DISPOSITIVOS MEDICOS Y PRODUCTOS SANITARIOS	Técnico en Farmacia II	SP-AP	2		2			Documento vigente
708-713	SERVICIO DE DISPENSACION DE PRODUCTOS FARMACEUTICOS, DISPOSITIVOS MEDICOS Y PRODUCTOS SANITARIOS	Técnico en Farmacia I	SP-AP	6		6			Documento vigente
714	SERVICIO DE FARMACIA CLINICA	Especialista en Evaluación Sanitaria de Productos Farmacéuticos y afines I	SP-ES		1	1			Documento vigente
715	SERVICIO DE FARMACIA CLINICA	Técnico en Farmacia I	SP-AP		1	1			Documento vigente
716	DEPARTAMENTO DE NUTRICION Y DIETETICA	Jefe/a de Departamento	SP-DS	1		1			Documento vigente
717	DEPARTAMENTO DE NUTRICION Y DIETETICA	Asistente Ejecutivo I	SP-AP		1	1			Documento vigente
718	SERVICIO CENTRAL DE PRODUCCION DE REGIMENES Y FORMULAS ESPECIALES	Nutricionista III	SP-ES	1		1			Documento vigente
719-721	SERVICIO CENTRAL DE PRODUCCION DE REGIMENES Y FORMULAS ESPECIALES	Técnico/a Asistencial	SP-AP	3		3			Documento vigente
722	SERVICIO CENTRAL DE PRODUCCION DE REGIMENES Y FORMULAS ESPECIALES	Artesano I	SP-AP	1		1			Documento vigente
723-724	SERVICIO CENTRAL DE PRODUCCION DE REGIMENES Y FORMULAS ESPECIALES	Técnico/a Asistencial	SP-AP	2		2			Documento vigente
725	SERVICIO CENTRAL DE PRODUCCION DE REGIMENES Y FORMULAS ESPECIALES	Artesano I	SP-AP	1		1			Documento vigente
726	SERVICIO CENTRAL DE PRODUCCION DE REGIMENES Y FORMULAS ESPECIALES	Técnico/a Asistencial	SP-AP	1		1			Documento vigente
727-730	SERVICIO CENTRAL DE PRODUCCION DE REGIMENES Y FORMULAS ESPECIALES	Artesano I	SP-AP	4		4			Documento vigente
731-733	SERVICIO CENTRAL DE PRODUCCION DE REGIMENES Y FORMULAS ESPECIALES	Técnico/a en Nutrición I	SP-AP		3	3			Documento vigente
734	SERVICIO CENTRAL DE PRODUCCION DE REGIMENES Y FORMULAS ESPECIALES	Auxiliar en Nutrición I	SP-AP	1		1			Documento vigente
735	SERVICIO DE TRATAMIENTO NUTRITERAPEUTICO Y DIETOTERAPIA	Nutricionista I	SP-ES	1		1			Documento vigente
736	SERVICIO DE TRATAMIENTO NUTRITERAPEUTICO Y DIETOTERAPIA	Nutricionista I	SP-ES		1	1			Documento vigente
737-738	SERVICIO DE TRATAMIENTO NUTRITERAPEUTICO Y DIETOTERAPIA	Artesano I	SP-AP	2		2			Documento vigente
739	SERVICIO DE TRATAMIENTO NUTRITERAPEUTICO Y DIETOTERAPIA	Técnico en Enfermería I	SP-AP	1		1			Documento vigente
740-741	SERVICIO DE TRATAMIENTO NUTRITERAPEUTICO Y DIETOTERAPIA	Técnico/a en Nutrición I	SP-AP		2	2			Documento vigente



Número correlativo	Denominación del órgano o unidad orgánica	Denominación del Cargo estructural	Clasificación	Cantidad de posiciones ocupadas	Cantidad de posiciones previstas	Total de posiciones	Cantidad de posiciones de confianza (EC / DSLDR)	Contrato Sujeto a Modalidad	Procedencia del cargo
742	SERVICIO DE TRATAMIENTO NUTRITIVO Y DIETOTERAPIA	Auxiliar en Nutrición I	SP-AP	1		1			Documento vigente
743-745	SERVICIO DE NUTRICION INTEGRAL	Nutricionista	SP-ES		3	3			Documento vigente
746	DEPARTAMENTO DE DIAGNOSTICO POR IMAGENES	Jefe/a de Departamento	SP-DS	1		1			Documento vigente
747	DEPARTAMENTO DE DIAGNOSTICO POR IMAGENES	Asistente Ejecutivo I	SP-AP		1	1			Documento vigente
748	SERVICIO DE RADIOLOGIA Y PROCEDIMIENTOS ESPECIALES	Médico III	SP-ES	1		1			Documento vigente
749-750	SERVICIO DE RADIOLOGIA Y PROCEDIMIENTOS ESPECIALES	Tecnólogo Médico I	SP-ES	1	1	2			Documento vigente
751-752	SERVICIO DE RADIOLOGIA Y PROCEDIMIENTOS ESPECIALES	Técnico/a Asistencial	SP-AP	2		2			Documento vigente
753	SERVICIO DE RADIOLOGIA Y PROCEDIMIENTOS ESPECIALES	Operador de Equipo Médico I	SP-AP	1		1			Documento vigente
754-755	SERVICIO DE ECOGRAFIA	Médico I	SP-ES		2	2			Documento vigente
756	SERVICIO DE MAMOGRAFIA	Médico I	SP-ES		1	1			Documento vigente
757	SERVICIO DE MAMOGRAFIA	Tecnólogo Médico I	SP-ES		1	1			Documento vigente
758	SERVICIO DE MAMOGRAFIA	Técnico/a en Mantenimiento	SP-AP		1	1			Documento vigente
759	SERVICIO DE TOMOGRAFIA ESPIRAL MULTICORTE Y RESONANCIA MAGNETICA	Médico I	SP-ES		1	1			Documento vigente
760	SERVICIO DE TOMOGRAFIA ESPIRAL MULTICORTE Y RESONANCIA MAGNETICA	Tecnólogo Médico I	SP-ES		1	1			Documento vigente
761	SERVICIO DE TOMOGRAFIA ESPIRAL MULTICORTE Y RESONANCIA MAGNETICA	Técnico/a en Mantenimiento	SP-AP		1	1			Documento vigente
762	DEPARTAMENTO DE PATOLOGIA CLINICA Y ANATOMIA PATALOGICA	Jefe/a de Departamento	SP-DS	1		1			Documento vigente
763	DEPARTAMENTO DE PATOLOGIA CLINICA Y ANATOMIA PATALOGICA	Asistente Ejecutivo I	SP-AP		1	1			Documento vigente
764	SERVICIO DE PATOLOGIA CLINICA	Médico III	SP-ES	1		1			Documento vigente
765	SERVICIO DE PATOLOGIA CLINICA	Biólogo I	SP-ES	1		1			Documento vigente
766-769	SERVICIO DE PATOLOGIA CLINICA	Tecnólogo Médico II	SP-ES	1	4	5			Documento vigente
770	SERVICIO DE PATOLOGIA CLINICA	Tecnólogo Médico II	SP-ES	1		1			Documento vigente
771	SERVICIO DE PATOLOGIA CLINICA	Tecnólogo Médico	SP-ES	1		1			Documento vigente
772	SERVICIO DE PATOLOGIA CLINICA	Asistente en Servicios de Salud II	SP-ES	1		1			Documento vigente
773	SERVICIO DE PATOLOGIA CLINICA	Técnico en Laboratorio II	SP-AP	1		1			Documento vigente
774-776	SERVICIO DE PATOLOGIA CLINICA	Técnico en Laboratorio I	SP-AP	1	2	3			Documento vigente
777	SERVICIO DE PATOLOGIA CLINICA	Auxiliar de Laboratorio II	SP-AP	1		1			Documento vigente
778	SERVICIO DE BANCO DE SANGRE	Tecnólogo Médico IV	SP-ES	1		1			Documento vigente
779-780	SERVICIO DE BANCO DE SANGRE	Tecnólogo Médico I	SP-ES	1	2	3			Documento vigente
781	SERVICIO DE BANCO DE SANGRE	Tecnólogo Médico I	SP-ES	1		1			Documento vigente
782	SERVICIO DE BANCO DE SANGRE	Técnico en Laboratorio II	SP-AP	1		1			Documento vigente
783	SERVICIO DE BANCO DE SANGRE	Técnico en Laboratorio I	SP-AP	1		1			Documento vigente
784	SERVICIO DE ANATOMIA PATOLOGICA	Médico I	SP-ES		1	1			Documento vigente
785-786	SERVICIO DE ANATOMIA PATOLOGICA	Tecnólogo Médico I	SP-ES		1	1			Documento vigente
787	SERVICIO DE ANATOMIA PATOLOGICA	Técnico/a en Laboratorio I	SP-ES		2	2			Documento vigente
788	DEPARTAMENTO DE SALUD MENTAL	Jefe/a de Departamento	SP-AP	1		1			Documento vigente
789	DEPARTAMENTO DE SALUD MENTAL	Asistente Ejecutivo I	SP-DS	1		1			Documento vigente
			SP-AP		1	1			Documento vigente



Número correlativo	Denominación del órgano o unidad orgánica	Denominación del Cargo estructural	Clasificación	Cantidad de posiciones ocupadas	Cantidad de posiciones previstas	Total de posiciones	Cantidad de posiciones de confianza (EC / DSLDR)	Contrato Sujeto a Modalidad	Procedencia del cargo
790	SERVICIO DE PSIQUIATRIA	Médico II	SP-ES		1	1			Documento vigente
791-792	SERVICIO DE PSIQUIATRIA	Médico I	SP-ES	2		2			Documento vigente
793	SERVICIO DE PSICOLOGIA	Jefe/a de Servicios	SP-DS		1	1			Documento vigente
794	SERVICIO DE PSICOLOGIA	Psicólogo III	SP-ES	1		1			Documento vigente
795-800	SERVICIO DE PSICOLOGIA	Psicólogo I	SP-ES	6		6			Documento vigente
801	SERVICIO DE PSICOLOGIA	Asistente en Servicios de Salud II	SP-ES	1		1			Documento vigente
802	DEPARTAMENTO DE ONCOLOGIA	Jefe/a de Departamento	SP-DS		1	1			Documento vigente
803	DEPARTAMENTO DE ONCOLOGIA	Asistente Ejecutivo I	SP-AP		1	1			Documento vigente
804-805	SERVICIO DE PREVENTORIO ONCOLOGICO ESPECIALIZADO	Médico II	SP-ES		2	2			Documento vigente
806-807	SERVICIO DE PREVENTORIO ONCOLOGICO ESPECIALIZADO	Obstetra I	SP-ES	1		1			Documento vigente
808-810	SERVICIO DE PREVENTORIO ONCOLOGICO ESPECIALIZADO	Enfermera/o	SP-ES	1	2	3			Documento vigente
811	SERVICIO DE PREVENTORIO ONCOLOGICO ESPECIALIZADO	Asistente en Servicio de Salud II	SP-ES	1		1			Documento vigente
812-813	SERVICIO DE PREVENTORIO ONCOLOGICO ESPECIALIZADO	Asistente en Servicios de Salud I	SP-ES		2	2			Documento vigente
TOTALES				559	254	813	9	0	0



RESUMEN CUANTITATIVO DEL CUADRO PARA ASIGNACIÓN DE PERSONAL PROVISIONAL

Entidad:	447 : GOBIERNO REGIONAL DE HUANCAMELICA
Forma de organización:	UE 401 - HOSPITAL DEPARTAMENTAL DE HUANCAMELICA

Naturaleza	Denominación del órgano o unidad orgánica	Clasificación										Total			
		FP	EC	SP-DS	SP-EJ	SP-ES	SP-AP	RE	General	Cargos de confianza	Contratos Sujetos a Modalidad				
ALTA DIRECCION	DIRECCION EJECUTIVA		2							2	3		7	2	
CONTROL INSTITUCIONAL	ORGANO DE CONTROL INSTITUCIONAL			1						2	1		4		
ASESORAMIENTO	OFICINA DE PLANEAMIENTO ESTRATEGICO			1						9	3		13	1	
ASESORAMIENTO	OFICINA DE ASESORIA JURIDICA			1						2	2		5	1	
ASESORAMIENTO	OFICINA DE EPIDEMIOLOGIA Y SALUD AMBIENTAL			1						6	3		10		
ASESORAMIENTO	OFICINA DE GESTION DE LA CALIDAD			1						3	2		6	1	
APOYO	OFICINA DE ADMINISTRACION			1							3		4	1	
APOYO	UNIDAD DE CONTABILIDAD			1						6	3		10		
APOYO	UNIDAD DE TESORERIA			1						2	12		15		
APOYO	UNIDAD DE ABASTECIMIENTO			1						10	9		20	1	
APOYO	UNIDAD DE GESTION DE RECURSOS HUMANOS			1						10	7		18	1	
APOYO	UNIDAD DE SERVICIOS GENERALES Y MANTENIMIENTO			1						3	76		80		
APOYO	OFICINA DE APOYO A LA DOCENCIA E INVESTIGACION			1						4	1		6	1	
APOYO	UNIDAD DE COMUNICACIONES			1							2		3		
APOYO	UNIDAD DE ESTADISTICA E INFORMATICA			1						7	13		21		
APOYO	UNIDAD DE SEGUROS Y REFERENCIAS			1						10	3		14		



1

Naturaleza	Denominación del órgano o unidad orgánica	Clasificación										Total		
		FP	EC	SP-DS	SP-EJ	SP-ES	SP-AP	RE	General	Cargos de confianza	Contratos Sujetos a Modalidad			
LINEA	DEPARTAMENTO DE MEDICINA			1			1					2		
LINEA	SERVICIO DE MEDICINA INTERNA					12						12		
LINEA	SERVICIO DE MEDICINA ESPECIALIZADA					4						4		
LINEA	DEPARTAMENTO DE CIRUGIA			1			1					2		
LINEA	SERVICIO DE CIRUGIA GENERAL					14						14		
LINEA	SERVICIO DE CIRUGIA ESPECIALIZADA					4						4		
LINEA	DEPARTAMENTO DE PEDIATRIA			1			1					2		
LINEA	SERVICIO DE PEDIATRIA					11						16		
LINEA	SERVICIO DE NEONATOLOGIA					9						14		
LINEA	SERVICIO DE CUIDADOS INTENSIVOS E INTERMEDIOS PEDIATRICOS					10						13		
LINEA	SERVICIOS DE CUIDADOS INTENSIVOS E INTERMEDIOS NEONATALES					22						36		
LINEA	DEPARTAMENTO DE GINECO - OBSTETRICIA			1			1					2		
LINEA	SERVICIO DE GINECOLOGIA					9						13		
LINEA	SERVICIO DE OBSTETRICIA					10						10		
LINEA	SERVICIO DE CENTRO OBSTETRICO			1			2					3		
LINEA	SERVICIO DE OBSTETRAS			1			27					47		
LINEA	DEPARTAMENTO DE ODONTOESTOMATOLOGIA			1			1					2		
LINEA	SERVICIO DE ODONTOESTOMATOLOGIA GENERAL					3						3		
LINEA	SERVICIO DE ODONTOLOGIA ESPECIALIZADA					9						9		
LINEA	DEPARTAMENTO DE EMERGENCIA Y CUIDADOS CRITICOS			1			1					2		
LINEA	SERVICIO DE EMERGENCIA GENERAL Y TRAUMA SHOCK					43						64		



Naturaleza	Denominación del órgano o unidad orgánica	Clasificación										Total		
		FP	EC	SP-DS	SP-EJ	SP-ES	SP-AP	RE	General	Cargos de confianza	Contratos Sujetos a Modalidad			
LINEA	SERVICIO DE CUIDADOS CRITICOS					9	6					15		
LINEA	DEPARTAMENTO DE ANESTESIOLOGIA Y CENTRO QUIRURGICO			1			1					2		
LINEA	SERVICIO DE SALA DE OPERACIONES					17	4					21		
LINEA	SERVICIO DE ANESTESIA CLINICO QUIRURGICO					4						4		
LINEA	SERVICIO DE RECUPERACION POST ANESTESIA Y REANIMACION					6	5					11		
LINEA	SERVICIO CENTRAL DE ESTERILIZACION					3	5					8		
LINEA	SERVICIO DE TERAPIA DEL DOLOR					1						1		
LINEA	DEPARTAMENTO DE MEDICINA FISICA Y REHABILITACION			1			1					2		
LINEA	SERVICIO DE FUNCIONES MOTORAS					1	2					3		
LINEA	SERVICIO DE FUNCIONES MENTALES					3	1					4		
LINEA	DEPARTAMENTO DE ENFERMERIA			1			1					2		
LINEA	SERVICIO DE ENFERMERIA EN CONSULTA EXTERNA Y ATENCION PREVENTIVA			1		17	17					35		
LINEA	SERVICIO DE ENFERMERIA EN EMERGENCIA Y CUIDADOS CRITICOS			1								1		
LINEA	SERVICIO DE ENFERMERIA EN HOSPITALIZACION			1		38	25					64		
LINEA	SERVICIO DE ENFERMERIA EN CENTRO QUIRURGICO, RECUPERACION POST ANESTESIA Y CENTRAL DE ESTERILIZACION			1								1		
LINEA	DEPARTAMENTO DE SERVICIO SOCIAL			1			1					2		
LINEA	SERVICIO EN HOSPITALIZACION					5						5		
LINEA	SERVICIO EN EMERGENCIAS					2						2		
LINEA	SERVICIO SOCIAL AMBULATORIO					3						3		
LINEA	DEPARTAMENTO DE FARMACIA			1			1					2		



Naturaleza	Denominación del órgano o unidad orgánica	Clasificación										Total		
		FP	EC	SP-DS	SP-EJ	SP-ES	SP-AP	RE	General	Cargos de confianza	Contratos Sujetos a Modalidad			
LINEA	SERVICIO DE GESTION DE PROGRAMACION DE PRODUCTOS FARMACEUTICOS, DISPOSITIVOS MEDICOS Y PRODUCTOS SANITARIOS					3	2					5		
LINEA	SERVICIO DE FARMACOTECNIA					1						1		
LINEA	SERVICIO DE DISPENSACION DE PRODUCTOS FARMACEUTICOS, DISPOSITIVOS MEDICOS Y PRODUCTOS SANITARIOS					1	8					9		
LINEA	SERVICIO DE FARMACIA CLINICA					1	1					2		
LINEA	DEPARTAMENTO DE NUTRICION Y DIETETICA			1			1					2		
LINEA	SERVICIO CENTRAL DE PRODUCCION DE REGIMENES Y FORMULAS ESPECIALES					1	16					17		
LINEA	SERVICIO DE TRATAMIENTO NUTRITERAPEUTICO Y DIETOTERAPIA					2	6					8		
LINEA	SERVICIO DE NUTRICION INTEGRAL					3						3		
LINEA	DEPARTAMENTO DE DIAGNOSTICO POR IMAGENES			1			1					2		
LINEA	SERVICIO DE RADIOLOGIA Y PROCEDIMIENTOS ESPECIALES					3	3					6		
LINEA	SERVICIO DE ECOGRAFIA					2						2		
LINEA	SERVICIO DE MAMOGRAFIA					2	1					3		
LINEA	SERVICIO DE TOMOGRAFIA ESPIRAL MULTICORTE Y RESONANCIA MAGNETICA					2	1					3		
LINEA	DEPARTAMENTO DE PATOLOGIA CLINICA Y ANATOMIA PATALOGICA			1			1					2		
LINEA	SERVICIO DE PATOLOGIA CLINICA					9	5					14		
LINEA	SERVICIO DE BANCO DE SANGRE					4	2					6		
LINEA	SERVICIO DE ANATOMIA PATOLOGICA					3	1					4		
LINEA	DEPARTAMENTO DE SALUD MENTAL			1			1					2		
LINEA	SERVICIO DE PSIQUIATRIA					3						3		
LINEA	SERVICIO DE PSICOLOGIA			1		8						9		
LINEA	DEPARTAMENTO DE ONCOLOGIA			1			1					2		

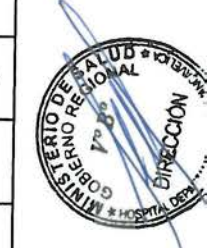
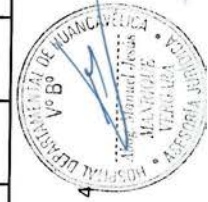

Naturaleza	Denominación del órgano o unidad orgánica	Clasificación							Total		
		FP	EC	SP-DS	SP-EJ	SP-ES	SP-AP	RE	General	Cargos de confianza	Contratos Sujetos a Modalidad
LÍNEA	SERVICIO DE PREVENTORIO ONCOLÓGICO ESPECIALIZADO					10			10		
Total General		0	2	38	0	432	341	0	813	9	0

